

S

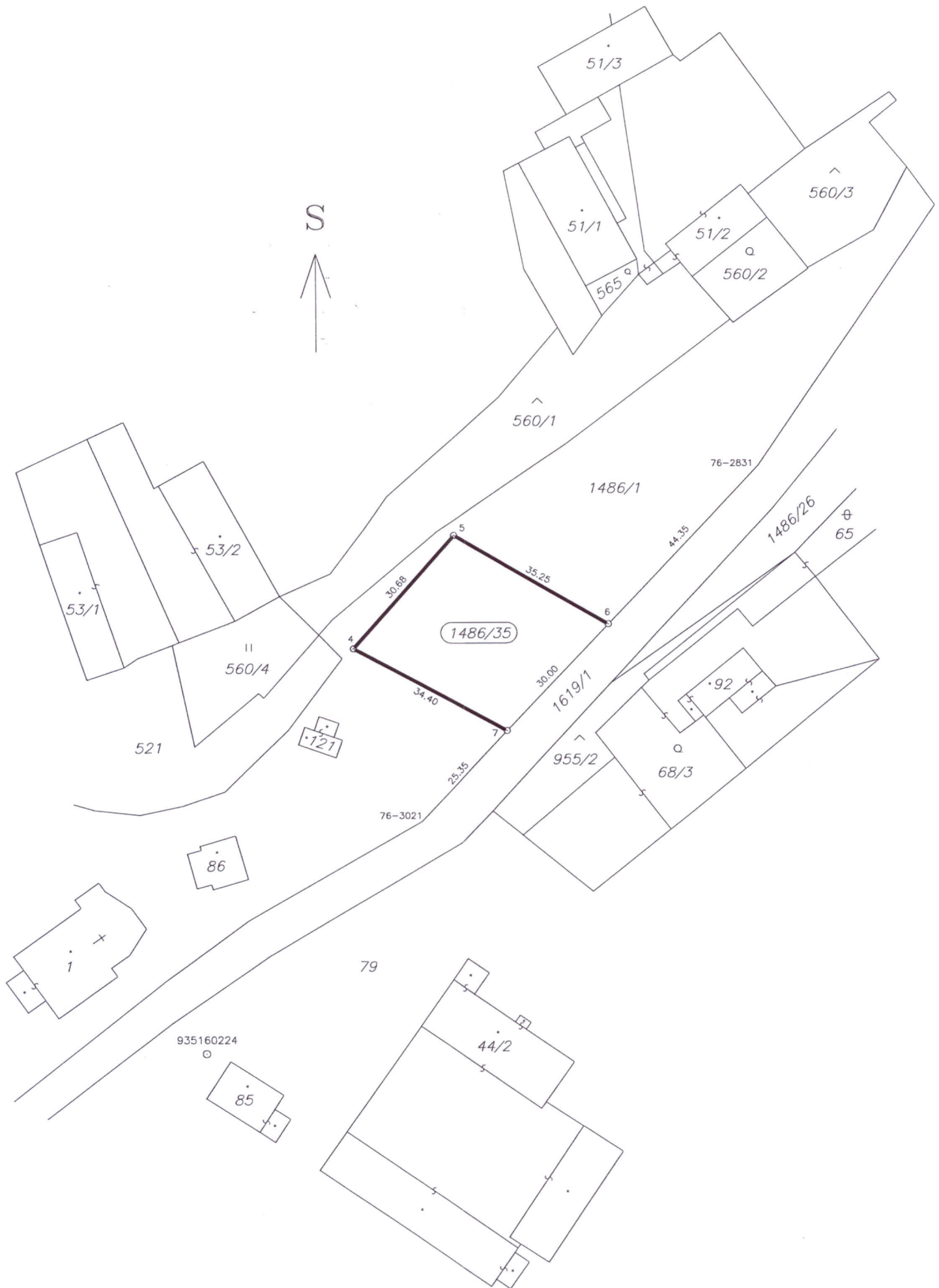

# VÝKAZ DOSAVADNÍHO A NOVÉHO STAVU ÚDAJŮ KATASTRU NEMOVITOSTÍ

Dosavadní stav				Nový stav												
Označení pozemku parc. číslem	Výměra parcely		Druh pozemku Způsob využití	Označení pozemku parc. číslem	Výměra parcely		Druh pozemku Způsob využití	Typ stavby	Způsob určení výměr	Porovnání se stavem evidence právních vztahů						
	ha	m <sup>2</sup>			ha	m <sup>2</sup>				Díl přechází z pozemku označeného v katastru nemovitostí	dřívější poz. evidenci	Číslo listu vlastnictví	Výměra dílu		Označení dílu	
1486/1	1	24	99	ostat.pl. ostat.komunikace	1486/1	1	14	51	ostat.pl. ostat.komunikace	0						
					1486/35		10	48	ostat.pl. jiná plocha	0	1486/1	10001	10	48		
	1	24	99			1	24	99								

### Seznam souřadnic (S-JTSK)

Č. bodu	Souřadnice pro zápis do KN			Souřadnice určené měřením			Poznámka
	Y	X	kód kv.	Y	X		
76-2831	534336.76	1106175.38	8				dočasně kolík
76-3021	534411.63	1106240.95	8				dočasně kolík
4	534421.60	1106204.52	3				plastový mezník
5	534399.23	1106183.51	3				plastový mezník
6	534370.07	1106204.55	8	534370.60	1106204.17		plastový mezník
7	534392.50	1106224.19	8	534393.04	1106223.82		plastový mezník

Souřadnice bodů na dosavadní hranici pozemku určené měřením v terénu budou pro zápis do katastru nemovitostí upraveny podle dosavadního určení hranice lomovými body s kódem charakteristiky kvality souřadnic vyšším než 3. Důvodem je nerealizované zpřesnění této hranice, ke kterému je nutné doložit listinu prokazující shodu vlastníků na jejím průběhu (§ 19a odst. 4 katastrálního zákona).

Dělit nebo scelovat pozemky lze jen na základě územního rozhodnutí, pokud podmínky pro ně nejsou stanoveny jiným rozhodnutím nebo opatřením.

<h2 style="text-align: center;">GEOMETRICKÝ PLÁN</h2> <p style="text-align: center;">pro rozdělení pozemku</p>	Náležitostmi a přesností odpovídá právním předpisům.	Katastrální úřad, katastrální pracoviště souhlasí s očíslováním parcel.
Vyhotovil: <b>GEODES GROUP s.r.o.</b> Fibichova 1141/2 Olomouc 779 00, IČO 27817997		
Číslo plánu: <b>146-220/2012</b> Okres: <b>Olomouc</b> Obec: <b>Hraničné Petrovice</b> Katastrální území: <b>Hraničné Petrovice</b>	Geometrický plán ověřil úředně oprávněný zeměměřický inženýr: <p style="text-align: center;"><b>Ing. Luděk Matějka</b></p>	Souhlas katastrálního úřadu, katastrálního pracoviště potvrdil: <p style="text-align: center;"><b>ING. KATEŘINA VRBOVÁ</b></p>
Mapový list: <b>KM-D</b> Kód způsobu určení výměr je určen podle § 77 odst. 2 vyhlášky č. 26/2007 Sb. v platném znění	Dne: <b>1-10-2012</b> Číslo: <b>306/2012</b> Úředně oprávněný zeměměřický inženýr odpovídá za odbornou úroveň geometrického plánu, za dosažení předepsané přesnosti a za správnost a úplnost náležitostí podle právních předpisů.	Dne: <b>8-10-2012</b> Číslo: <b>1999/2012</b> Jeden vpravo geometrického plánu a předepsané přílohy jsou uloženy u katastrálního úřadu, katastrálního pracoviště.
Dosavadním vlastníkům pozemků byla poskytnuta možnost seznámit se v terénu s průběhem navržených nových hranic, které byly označeny předepsaným způsobem: <p style="text-align: center;"><i>plastovými mezníky</i></p>		